

ESTUDIO DE IMPACTO AMBIENTAL PROYECTO DE ESTACIÓN DEPURADORA DE AGUA RESIDUALES DE BETANCURIA

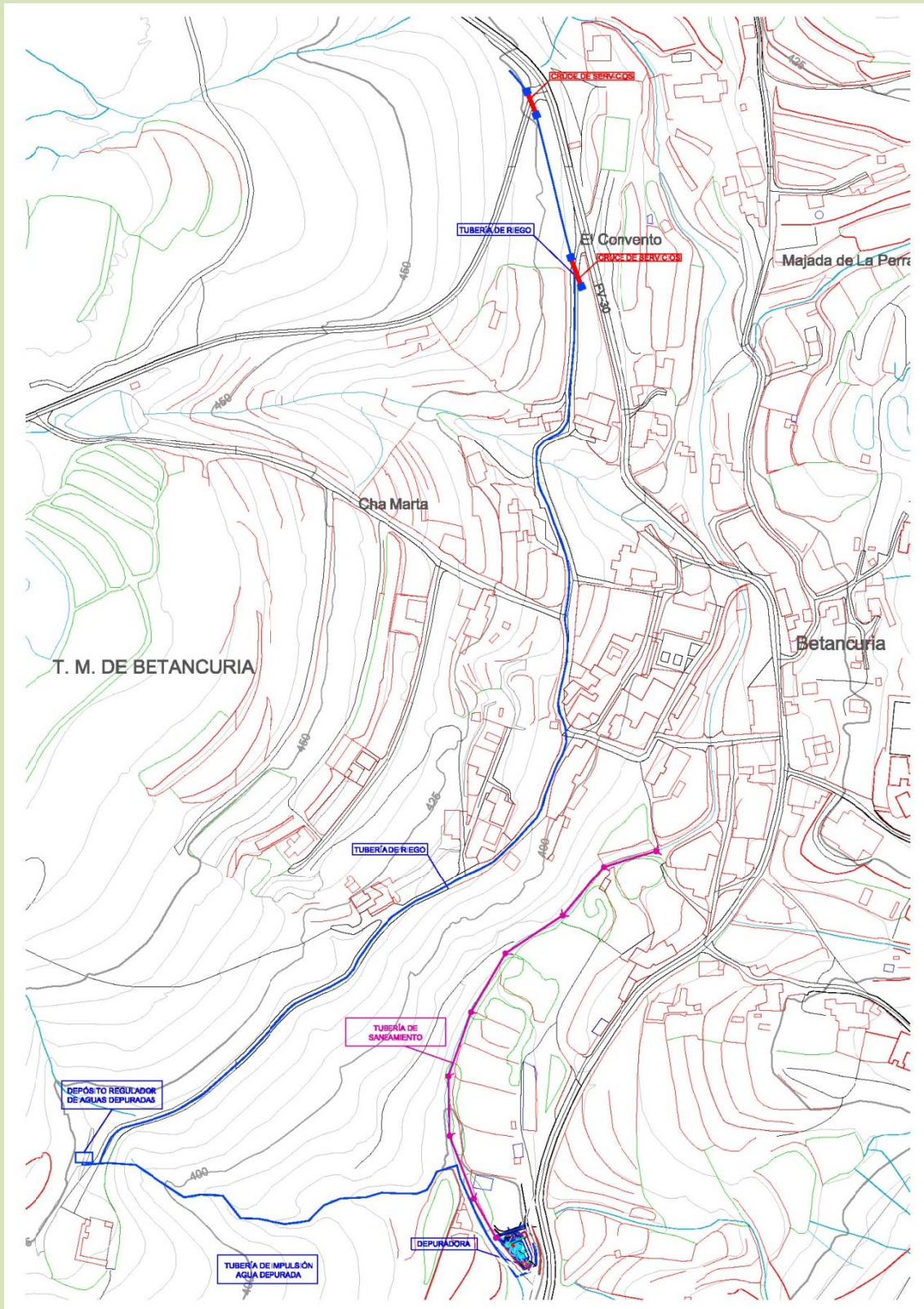

Distribución de las diferentes infraestructuras y equipamientos que formarán parte del futuro complejo de la Estación Depuradora de Betancuria.

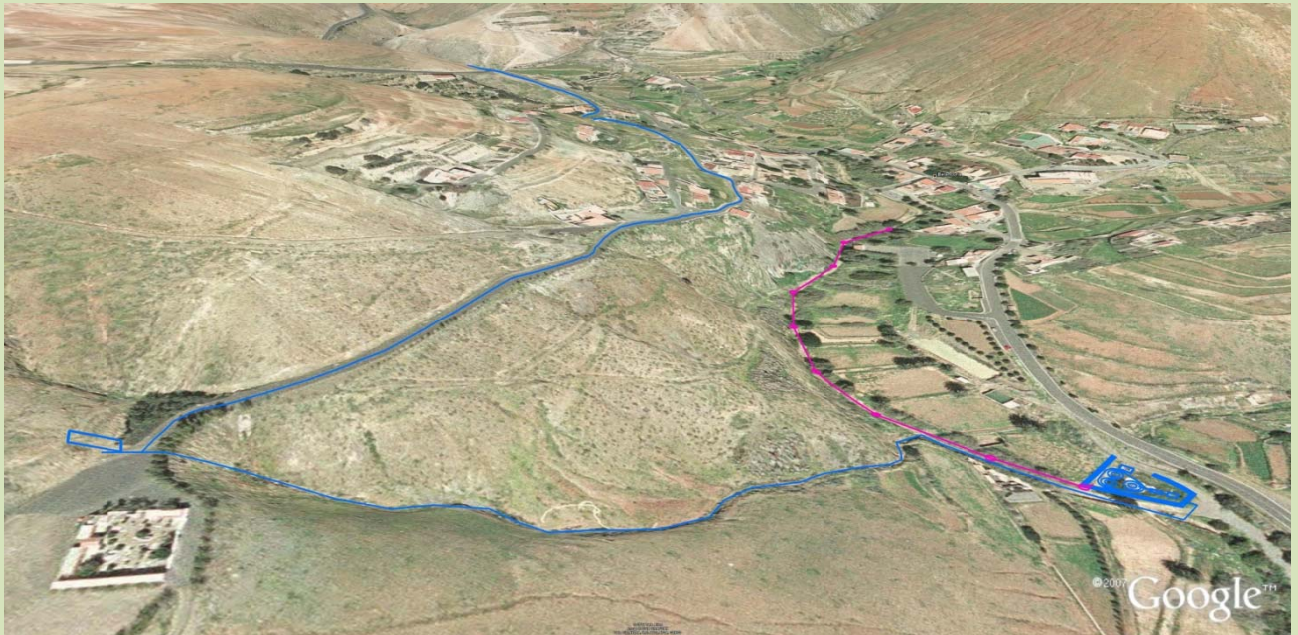

Diferentes perspectivas de la localización de la futura Estación Depuradora de Betancuría en planta y en perspectiva. Se pueden observar las canalizaciones para el transporte de las aguas residuales hasta las instalaciones de la Nueva Depuradora y las canalizaciones para el transporte del agua tratada hasta el depósito de almacenamiento superior, y las canalizaciones para la distribución del agua tratada para riego.