

# INFORME DE SOSTENIBILIDAD AMBIENTAL (ISA)

## PLAN ESPECIAL DE ORDENACIÓN DE LA ZONA DE SERVICIO DEL PUERTO DE PUERTO DEL ROSARIO - FUERTEVENTURA



Durante el desarrollo del Informe de Sostenibilidad del plan Especial, se analiza no sólo las áreas más próximas al área de desarrollo del mismo, sino que se realiza una aproximación al medio distante, al objeto de reconocer posibles afecciones (directas/indirectas) sobre elementos singulares existentes en el entorno.





Cuando se evalúa un Plan Especial, donde las imbricaciones con la población son tan significativas como en este caso es muy importante diferenciar las unidades del paisaje que la definen y caracterizar los elementos que las representan y que las dotan de singularidad, favoreciendo o no la imbricación del **PUERTO-CIUDAD**.



Durante la elaboración del Plan Especial, se desarrolló un análisis exhaustivo del ámbito en el que se desarrolla el proyecto, de modo que se definen adecuadamente cada uno de los elementos existentes, entre los cuales destacan los elementos del **PATRIMONIO HISTÓRICO** que dotan de valor al ámbito

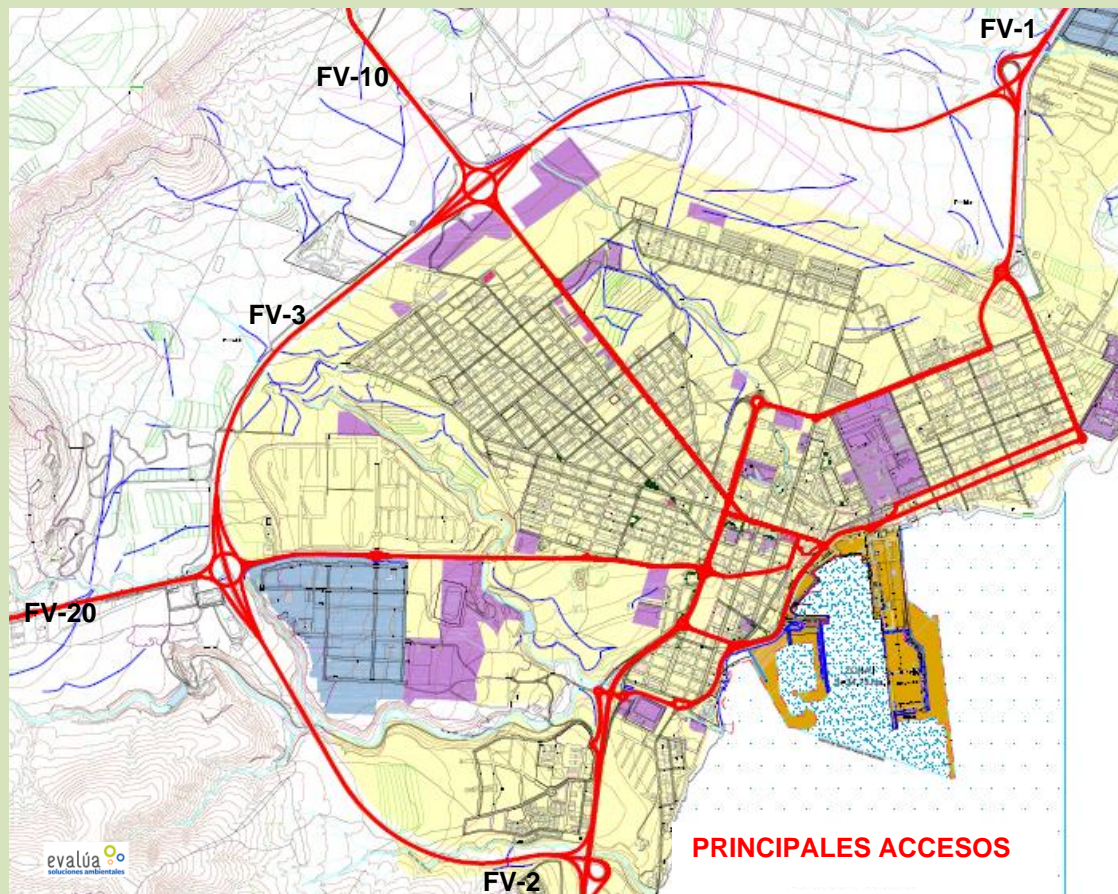

Durante la elaboración del Informe de Sostenibilidad Ambiental, debido a las implicaciones que sobre el tráfico tiene la existencia del Puerto (el mayor de la isla) en la capital insular, se hizo necesario evaluar adecuadamente los accesos hasta el ámbito al objeto de poder **evaluar la posible presión sobre el viario que ejerce el desarrollo de la actividad portuaria.**